Libris.ro
Respect pentru oameni și cărți

Prima mea carte de limba germană

ASCUNDE ŞI GHICEŞTE!

Catherine Bruzzone și Susan Martineau

Ilustrații: Louise Comfort
Traducere: Theodora Dincov

NICULESCU

Auf dem Bauernhof - La fermă

Libris.ro
Respect pentru oameni și cărți

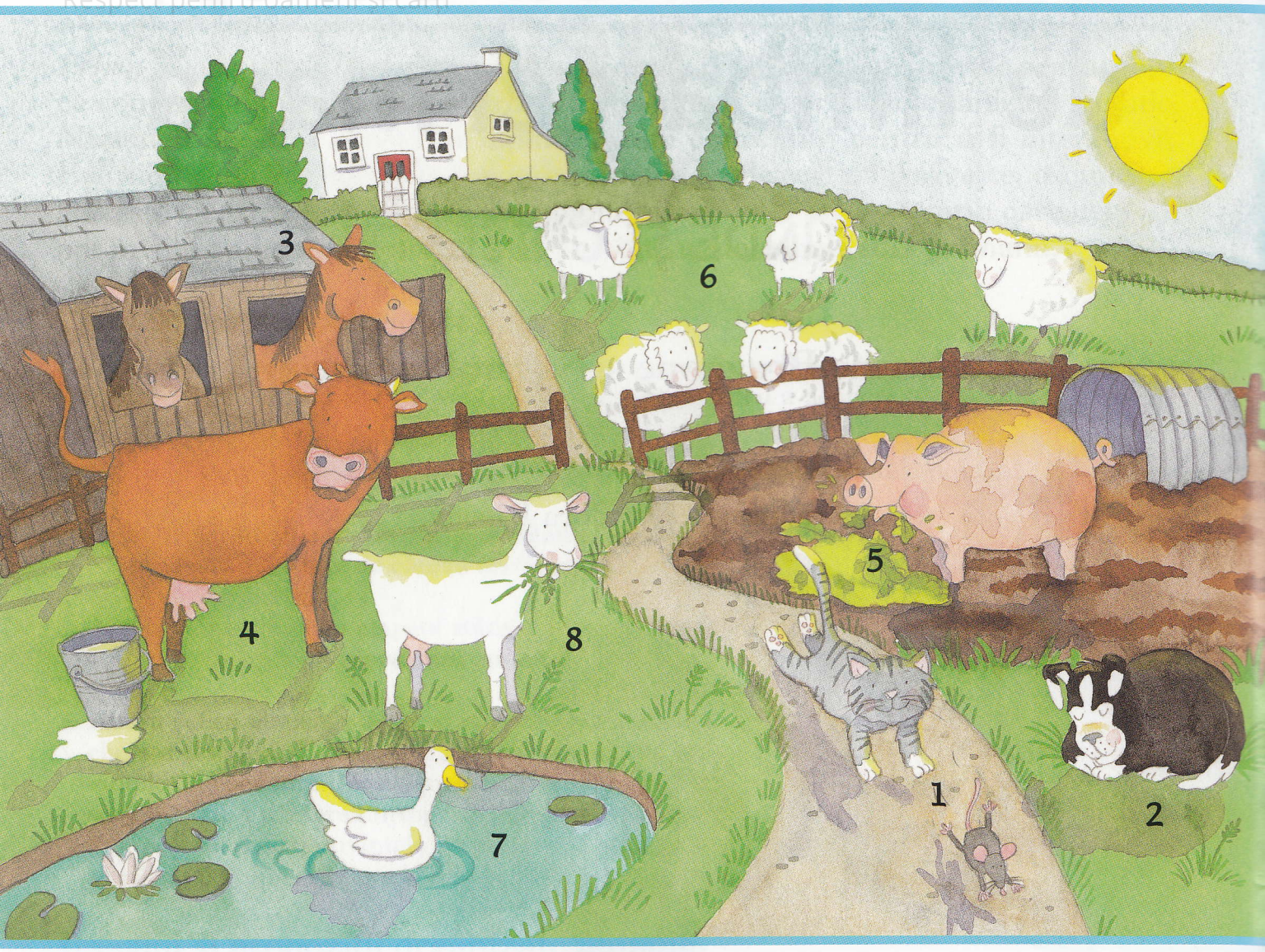

1 **Die Katze** jagt **die Maus.**
2 **Der Hund** schläft in der Sonne.
3 **Das Pferd** ist im Stall.
4 **Die Kuh** gibt Milch.
5 **Das Schwein** frisst viel!
6 **Die Schafe** sind auf der Weide.
7 **Die Ente** schwimmt auf dem See.
8 **Die Ziege** frisst Gras.

1 **Pisica** urmăreşte **şoarecele.**
2 **Câinele** doarme la soare.
3 **Calul** este în grajd.
4 **Vaca** dă lapte.
5 **Porcul** mănâncă mult!
6 **Oile** sunt pe câmp.
7 **Raţa** înoată pe lac.
8 **Capra** mănâncă iarbă.

Die Tiere auf dem Bauernhof - Animalele de la fermă

Libris.ro
Respect pentru oameni și cărți

die Katze
pisica

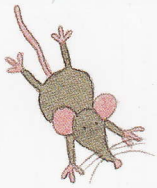

die Maus
şoarecele

der Hund
câinele

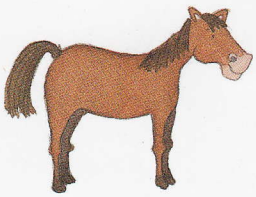

das Pferd
calul

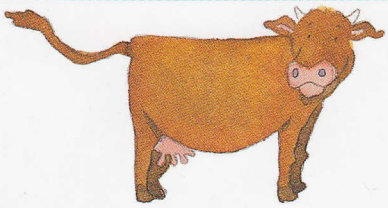

die Kuh
vaca

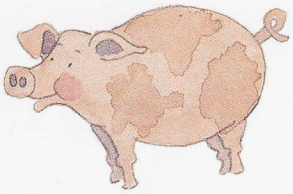

das Schwein
porcul

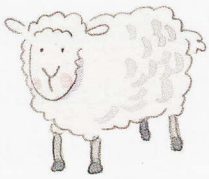

das Schaf
oaia

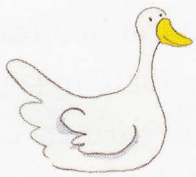

die Ente
rața

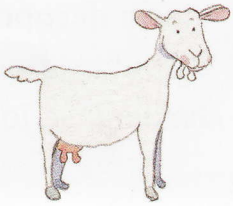

die Ziege
capra

Libris.ro
Respect pentru oameni și cărți

Im Klassenzimmer - În clasă

1 **Die Lehrerin** ruft: "Ruhe!"
2 Klara steht auf **dem Stuhl.**
3 Peter ist unter **dem Tisch.**
4 Matthias wirft **das Buch.**
5 Elisabeth kritzelt mit **den Buntstiften.**
6 Robert lässt **den Klebstoff** fallen.
7 Maria schneidet **das Papier** aus.
8 **Der Füller** liegt auf dem Tisch.
9 Und Paul spielt leise am **Computer!**

1 **Învăţătoarea** strigă „Linişte!"
2 Clara stă în picioare pe **scaun.**
3 Petre este sub **bancă.**
4 Matei aruncă pe jos **cartea.**
5 Izabela mâzgăleşte cu **creioanele colorate.**
6 Robert scapă **lipiciul.**
7 Maria decupează **hârtia.**
8 **Stiloul** este pe bancă.
9 Iar Paul se joacă liniştit la **computer!**

Das Klassenzimmer - Clasa

Librio.ro
Respect pentru oameni și cărți

die Lehrerin
învăţătoarea

der Stuhl
scaunul

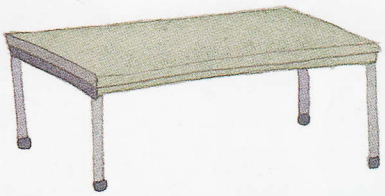

der Tisch
banca

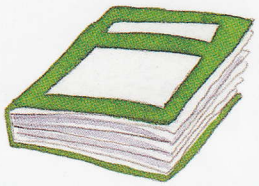

das Buch
cartea

der Buntstift
creionul (de) colorat

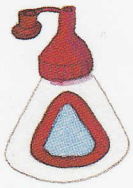

der Klebstoff
lipiciul

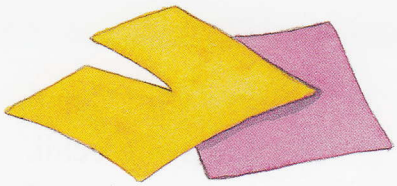

das Papier
hârtia

der Füller
stiloul

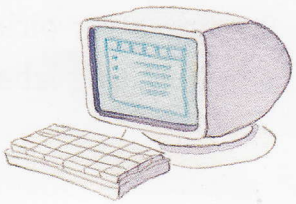

der Computer
computerul